

20

Le nouveau billet de 20 francs

SCHWEIZERISCHE NATIONALBANK
BANQUE NATIONALE SUISSE
BANCA NAZIONALE SVIZZERA
BANCA NAZIUNALA SVIZRA
SWISS NATIONAL BANK



1a Luna 9 751a Uranus 428 000 000 0000 Sa
348a Mercurius 15 354a Neptunus 366 000 000 0000 Pa
490a Venus 133 000 000a Proxima Centauri 5 300 000 000 0000 Sp
494a Sol 271 000 000a Sirius A 81 000 000 000 0000 G
691a Mars 230 000 000a (6) Cygnus A 12 000 000 000 0000 G
2 315a Iuppiter 1 500 000 000a (5) Pegasus 52 000 000 000 0000 G
5 113a Saturnus 13 000 000 000a Polaris A 430 000 000 000 0000 G

Banknoten sind strafrechtlich geschützt.

Las bancnotas en protegidias dal dretg penal.

HE NATIONALBANK
ALA SVIZRA

056837

De nouveaux billets de banque pour la Suisse

Le nouveau billet de 20 francs est disponible. C'est le deuxième des six billets de la nouvelle série à être mis en circulation après celui de 50 francs. Les coupures restantes seront ensuite émises à des intervalles de six mois ou d'un an.

Les nouveaux billets visent à maintenir le haut niveau de sécurité en matière de numéraire dans notre pays et à protéger le public des contrefaçons. La Suisse possède désormais de nouveaux billets de banque plus modernes et encore plus sûrs.

La présente brochure vous permettra de découvrir la nouvelle coupure de 20 francs, son graphisme et les éléments de sécurité aisément vérifiables dont elle est dotée.

Chaque billet de la nouvelle série montre un aspect caractéristique de la Suisse qu'illustrent divers éléments sur le plan graphique. La nouvelle série de billets de banque a d'ailleurs pour thème

«La Suisse aux multiples facettes»



La nouvelle série de billets de banque présente...

Découvrez les nouveaux billets et, avec eux, différents aspects de notre pays: le sens de l'organisation, la créativité, l'aventure, la tradition humanitaire, la vocation scientifique et le goût de la communication.

De nombreux éléments graphiques soulignent ces six facettes. La main est un motif récurrent et dominant sur chaque billet de la nouvelle série. L'action représentée illustre le thème de chaque coupure.

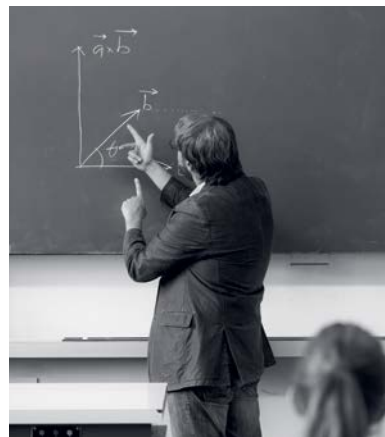

... six facettes de la Suisse



Entre le premier et le dernier billet de la série, le globe terrestre effectue une rotation de 360 degrés...

... entraînant la Suisse dans son sillage

Le globe scintillant est un autre élément distinctif présent sur chaque coupure. Il montre que la Suisse se conçoit comme faisant partie d'un monde interconnecté. Entre le billet de 1000 francs et celui de 10 francs, le globe terrestre effectue une rotation autour de son axe en une journée.



Billet de 1000 francs

Billet de 200 francs

Billet de 100 francs

Billet de 50 francs

Billet de 20 francs

Billet de 10 francs

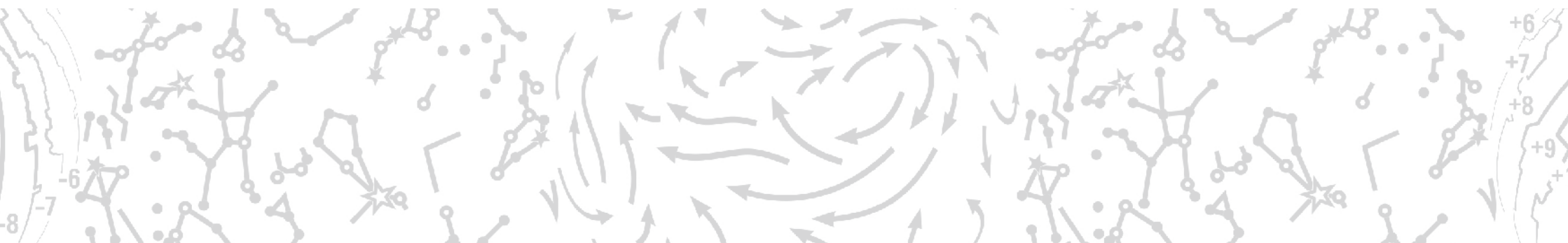

La Suisse aux multiples facettes

Chaque billet présente une facette de la Suisse. Ensemble, les six coupures illustrent la diversité de notre pays. Elles montrent une Suisse bien organisée, dédiée à la culture, invitant à l'aventure, empreinte de tradition humanitaire, vouée à la recherche et axée sur le dialogue.

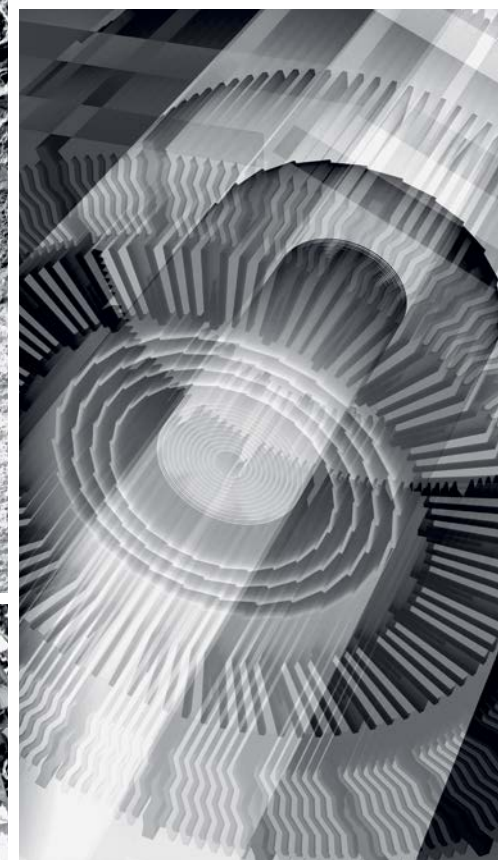
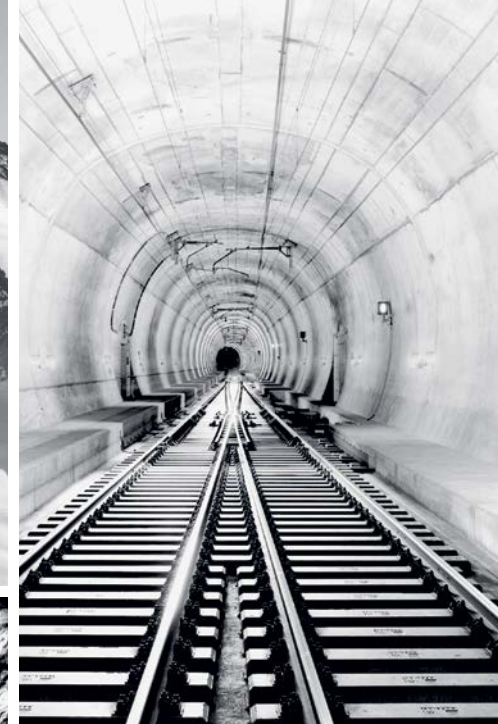

Découvrez les billets en détail

Des éléments finement dessinés font ressortir la facette de la Suisse qui constitue le thème du billet. Ainsi, le parapente représenté sur le billet de 50 francs dépeint la Suisse comme un pays invitant à l'aventure. De même, sur le billet de 20 francs, le papillon évoque la créativité et les richesses de la nature.

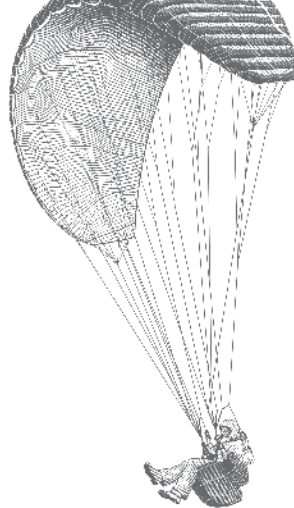

La nouvelle série de billets en un coup d'œil

Chaque billet montre une facette caractéristique de la Suisse, que représente graphiquement un élément principal: le temps, la lumière, le vent, l'eau, la matière, la parole. Cette facette est illustrée par une action, un lieu en Suisse et d'autres éléments graphiques.



Billet de 10 francs

LE TEMPS

Le sens de l'organisation



Billet de 20 francs

LA LUMIÈRE

La créativité

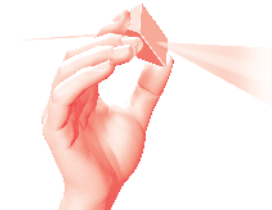

Billet de 50 francs

LE VENT

L'aventure

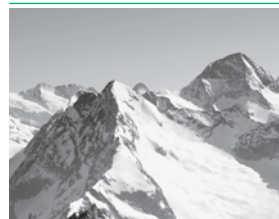

Billet de 100 francs

L'EAU

La tradition humanitaire

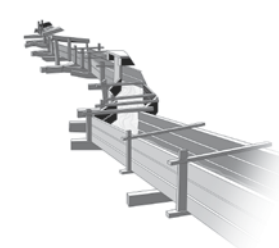

Billet de 200 francs

LA MATIÈRE

La vocation scientifique

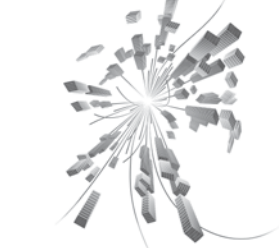
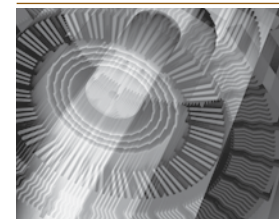
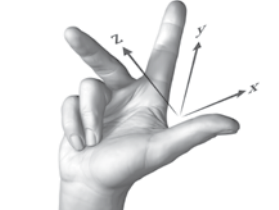

Billet de 1000 francs

LA PAROLE

Le goût de la communication

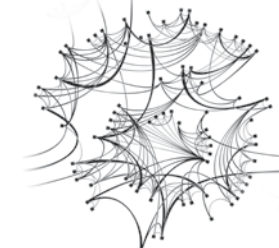

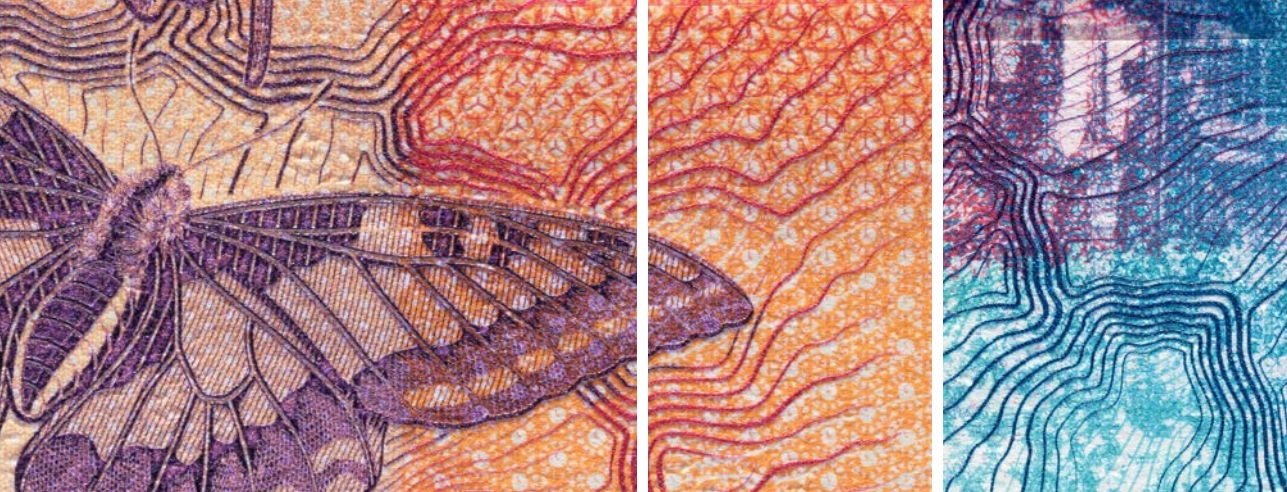

Le thème du billet de 20 francs

Le billet de 20 francs présente une Suisse favorisant la créativité. La lumière en constitue l'élément principal. Le prisme que tient la main réfracte la lumière dans une pluralité de couleurs. Celle-ci apparaît également sur le globe, dans les constellations. L'élément principal joue aussi un rôle important sur la bande de sécurité: des émissions lumineuses nocturnes sont visibles sur la carte de la Suisse et des régions voisines, et les distances séparant la terre de divers corps célestes y sont indiquées en secondes-lumière.

La lumière fait resplendir les teintes du papillon et les richesses de la nature. Elle laisse aussi se déployer la créativité, qui s'exprime notamment à travers un festival du film.

Au verso du billet, le tracé des courbes forme l'iris d'un œil humain, dont la fonction consiste à adapter la vision à la luminosité ambiante.

Le billet comprend encore de nombreux autres éléments graphiques qui évoquent le thème du billet, «La créativité», et l'élément principal, «La lumière».

Découvrez par vous-même cette coupure!

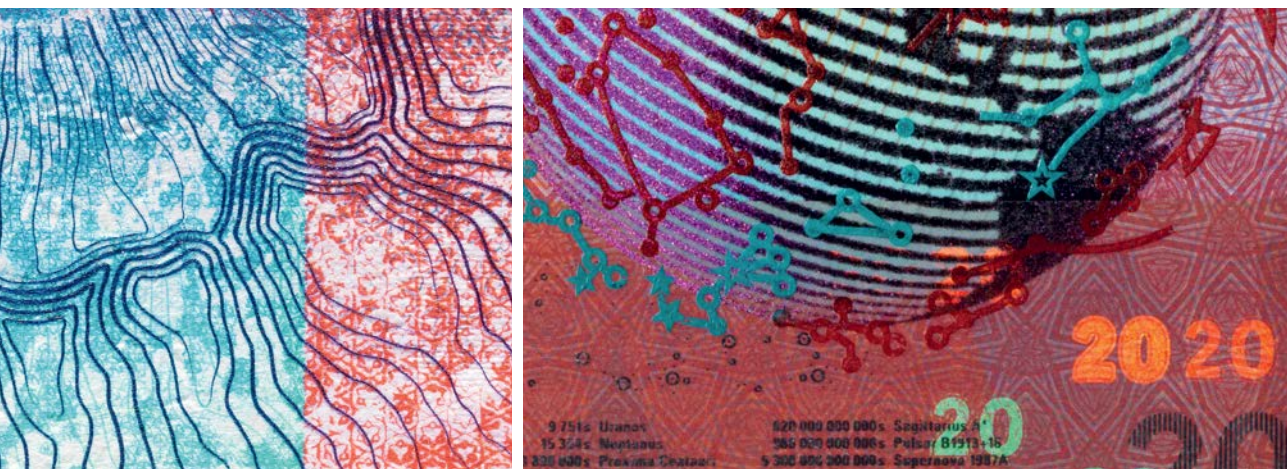

Vérifiez l'authenticité

Les nouveaux billets de banque répondent aux exigences de sécurité traditionnellement élevées de la Suisse en matière de numéraire. Ils sont dotés de nombreux éléments de sécurité, dont certains sont nouveaux et d'autres ont déjà fait leurs preuves.

Les éléments de sécurité sont les mêmes pour les six nouvelles coupures. Différentes techniques ont permis de les intégrer, au recto comme au verso du billet, dans le substrat novateur à trois couches (Durasafe®).

La nouvelle série de billets se distingue par des éléments de sécurité complexes alliés à un graphisme sophistiqué, ce qui rend la contrefaçon des coupures d'autant plus difficile.

- | | | |
|---------------------------|---|---|
| 1 Test du globe | 6 Microperf® | 11 Numéro de série |
| 2 Test de la bande | 7 Marques tactiles pour malvoyants | 12 Microtexte |
| 3 Test de la croix | 8 Eléments en filigrane | 13 Globe visible aux ultraviolets |
| 4 Test du triangle | 9 Effet de bascule | 14 Fibres fluorescentes visibles aux ultraviolets* |
| 5 Test de la main | 10 Repère recto verso par transparence | 15 Eléments absorbant les infrarouges* |

* non indiqués (voir description ci-après)



Recto

Verso



1 TEST DU GLOBE

Le recto du billet présente en son milieu un globe scintillant.

- Inclinez le billet de gauche à droite: un arc de couleur violette se déplace sur le globe.



- Tenez le billet devant vous et penchez-le vers l'arrière: le globe change de couleur.



2 TEST DE LA BANDE

Au recto, une bande de sécurité est intégrée dans la moitié inférieure du billet.

- Inclinez le billet de gauche à droite: des chiffres rouges et verts apparaissent sur quatre lignes et se déplacent dans des directions opposées.

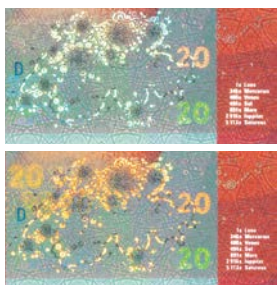

- Tenez le billet devant vous: sont visibles, en couleur argent, la carte de la Suisse, des émissions lumineuses nocturnes formant des cercles, les distances séparant la terre de divers corps célestes et le nombre 20.
- Maintenant, inclinez lentement le billet vers l'arrière: les contours du pays et les émissions lumineuses nocturnes qui s'y superposent prennent des reflets arc-en-ciel. En outre, de petites croix suisses brillent dans le nombre 20.

Ces cinq éléments de sécurité permettent de vérifier aisément l'authenticité des billets.

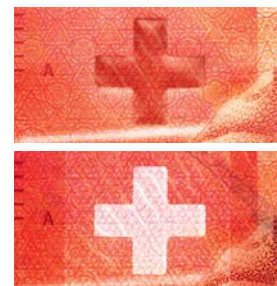

3 TEST DE LA CROIX

Le recto du billet comporte en haut à gauche, en position A, une croix suisse transparente.

- Placez la croix suisse face à la lumière: elle se transforme en drapeau suisse.



4 TEST DU TRIANGLE

Sur le verso du billet, au-dessous du nombre 20, figure un triangle dans lequel on peut voir un fil de sécurité brillant.

- Tenez le billet face à la lumière: le fil de sécurité est visible en continu. De plus, le drapeau suisse et le nombre 20 alternent à intervalles réguliers.



5 TEST DE LA MAIN

- Passez le doigt sur la main, le nombre 20 ou le nom de la Banque nationale: l'impression en taille-douce est perceptible.
- Si vous frottez ces trois éléments sur du papier blanc, ils y laissent des traces de couleur.

De nombreux autres éléments garantissent la sûreté et l'authenticité du billet.



6 MICROPERF®

Au recto du billet, en position D, figure une croix suisse perforée.

- Tenez le billet face à la lumière: la croix suisse finement perforée devient nettement visible. La croix se compose d'une trame aux perforations régulières.



7 MARQUES TACTILES POUR MALVOYANTS

Au recto, le billet est pourvu de barres tactiles pour malvoyants sur ses côtés longitudinaux. Leur nombre varie selon la valeur de la coupure. Le billet de 20 francs comporte deux barres tactiles sur chacun des côtés.

- Palpez les bords du billet: les barres tactiles y sont nettement perceptibles.



8 ÉLÉMENTS EN FILIGRANE

Deux éléments en filigrane figurent sur le billet en position E: le drapeau suisse et le globe.

- Tenez le billet face à la lumière: les contours du drapeau suisse apparaissent à gauche, et le globe se révèle à droite.

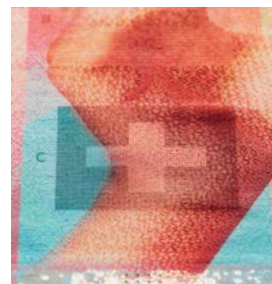

9 EFFET DE BASCULE

Au recto du billet, en position C, la croix suisse est imprimée de façon à n'être visible que sous un angle précis.

- Tenez le billet devant vous et inclinez-le vers l'arrière: la croix suisse se détache sur le fond.

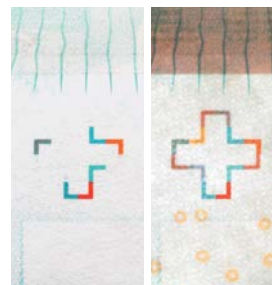

10 REPÈRE RECTO VERSO PAR TRANSPARENCE

Au recto comme au verso, une croix suisse incomplète est imprimée dans la partie inférieure du billet.

- Tenez le billet face à la lumière: vous voyez alors les contours de la croix suisse se compléter et celle-ci apparaît entièrement.



11 NUMÉRO DE SÉRIE

Au verso du billet, un numéro identique composé d'une lettre et de neuf chiffres est imprimé à deux endroits.

- Observez le verso du billet: le numéro de série est visible à deux endroits dans des polices de caractères différentes.

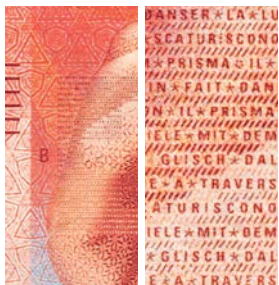

12 MICROTTEXTE

Au recto, le drapeau suisse figure en position B. Il contient un texte rédigé dans les quatre langues nationales.

- Observez le drapeau suisse à travers une loupe: le texte est visible en lettres minuscules – soit en caractères sombres sur fond clair, soit en caractères clairs sur fond sombre.



13 GLOBE VISIBLE AUX ULTRAVIOLETS

Au recto, un globe, visible uniquement aux ultraviolets, est intégré dans la partie supérieure droite du billet.

- Observez le billet aux ultraviolets: le globe s'illumine.

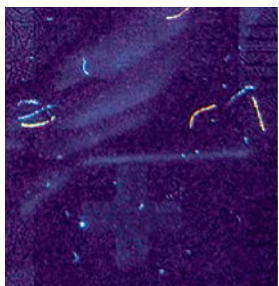

14 FIBRES FLUORESCENTES VISIBLES AUX ULTRAVIOLETS

Sur chaque face du billet, des fibres fluorescentes sont intégrées dans le papier et visibles uniquement aux ultraviolets.

- Observez le billet aux ultraviolets: ces fibres apparaissent dans différentes couleurs sur toute la surface du billet.



15 ÉLÉMENTS ABSORBANT LES INFRAROUGES

Sur ses deux faces, le billet comporte des éléments absorbant les infrarouges.

- Observez la coupure à l'aide d'une caméra infrarouge: son aspect se modifie; certains éléments sont visibles en gris-noir, tandis que d'autres disparaissent.





✚ Une information de la Banque nationale suisse
© Banque nationale suisse 2017
De plus amples informations sur www.snb.ch/20

